

Solder terminal lugs

MFOM Terminals - Solder terminals

 Buy this product online

www.mfom.fr

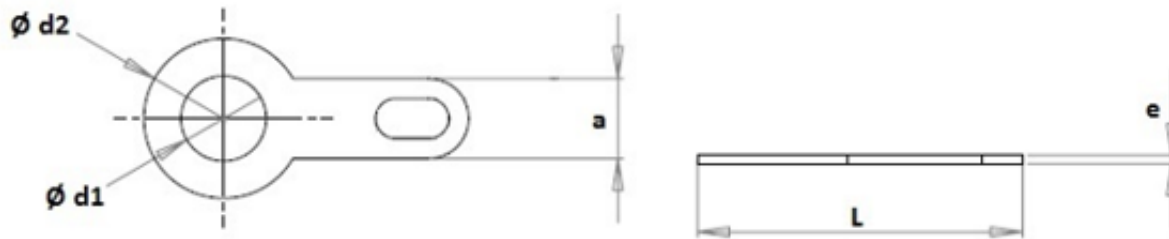

	397	398	399	398A	519C	519	5R	5F	5I	152A
L .. mm	9,00	9,00	9,00	9,00	12,20	12,20	12,50	12,70	12,70	14,80
d1 .. mm	1,60	2,10	2,60	3,10	2,60	3,20	4,20	3,20	4,20	3,10
d2 .. mm	4,00	4,00	4,00	4,00	6,00	6,00	5,50	7,00	7,00	5,30
a .. mm	2,00	2,00	2,00	2,00	3,00	3,00	3,00	3,10	3,10	2,80
e .. mm	0,30	0,30	0,30	0,30	0,30	0,30	0,30	0,30	0,30	0,30

	5A	5C	5X	5	5D	5G	5G1	5G2	5B	1072	1082	5Q	5H	5Y	5Z	283
L .. mm	15,50	15,50	15,50	15,50	15,50	15,80	15,80	15,80	15,80	21,50	21,50	23,50	23,50	16,50	19,50	28,00
d1 .. mm	2,20	3,20	3,60	4,20	4,80	5,20	3,70	3,80	6,20	7,20	8,20	3,20	4,20	6,20	5,30	3,20
d2 .. mm	5,50	7,00	7,00	7,00	7,00	8,00	8,00	8,00	8,00	10,00	10,00	7,00	7,00	10,00	12,00	7,00
a .. mm	3,00	4,00	4,00	4,00	4,00	4,00	4,00	4,00	4,00	3,50	3,50	4,00	4,00	3,50	4,00	3,20
e .. mm	0,50	0,30	0,30	0,30	0,30	0,30	0,30	0,30	0,30	0,30	0,30	0,30	0,30	0,35	0,80	0,35

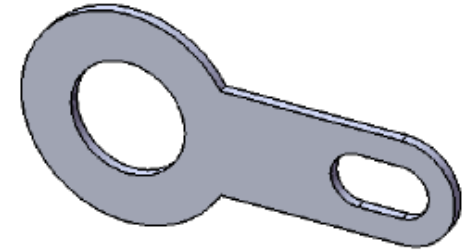

Electrical characteristics

Terminal lugs 397, 398, 398A, 399, 519, 519C, 5, 5A, 5B, 5C, 5D, 5F, 5G, 5H, 5i, 5Q, 5R, 5X, 5Y, 5Z, 152A, 1052, 1072, 1082, 283

Material

RoHS tinned brass

Other characteristics

Other materials and other treatments on request